

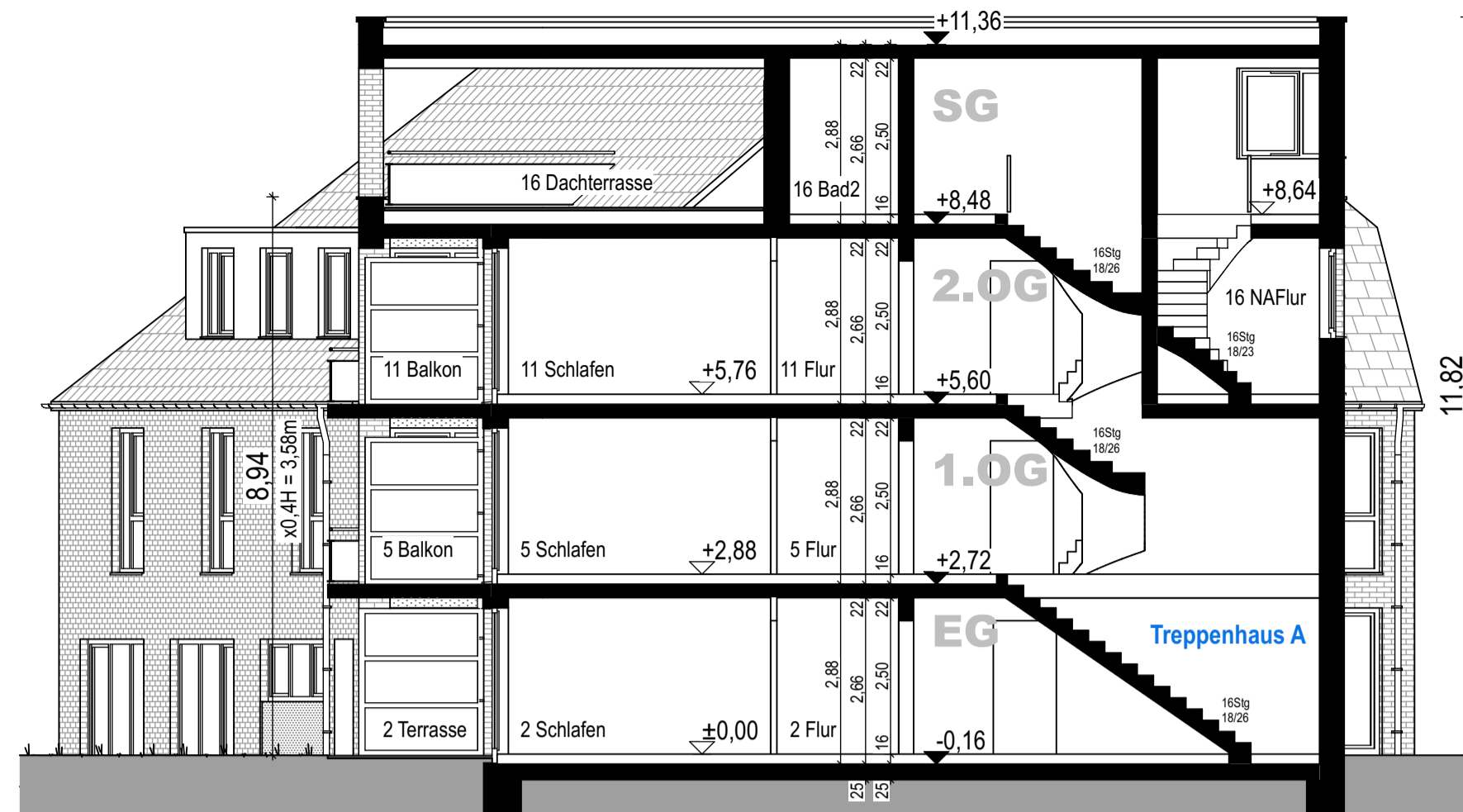

Ostansicht

i.M. 1:100



Schnitt A-A

i.M. 1:100

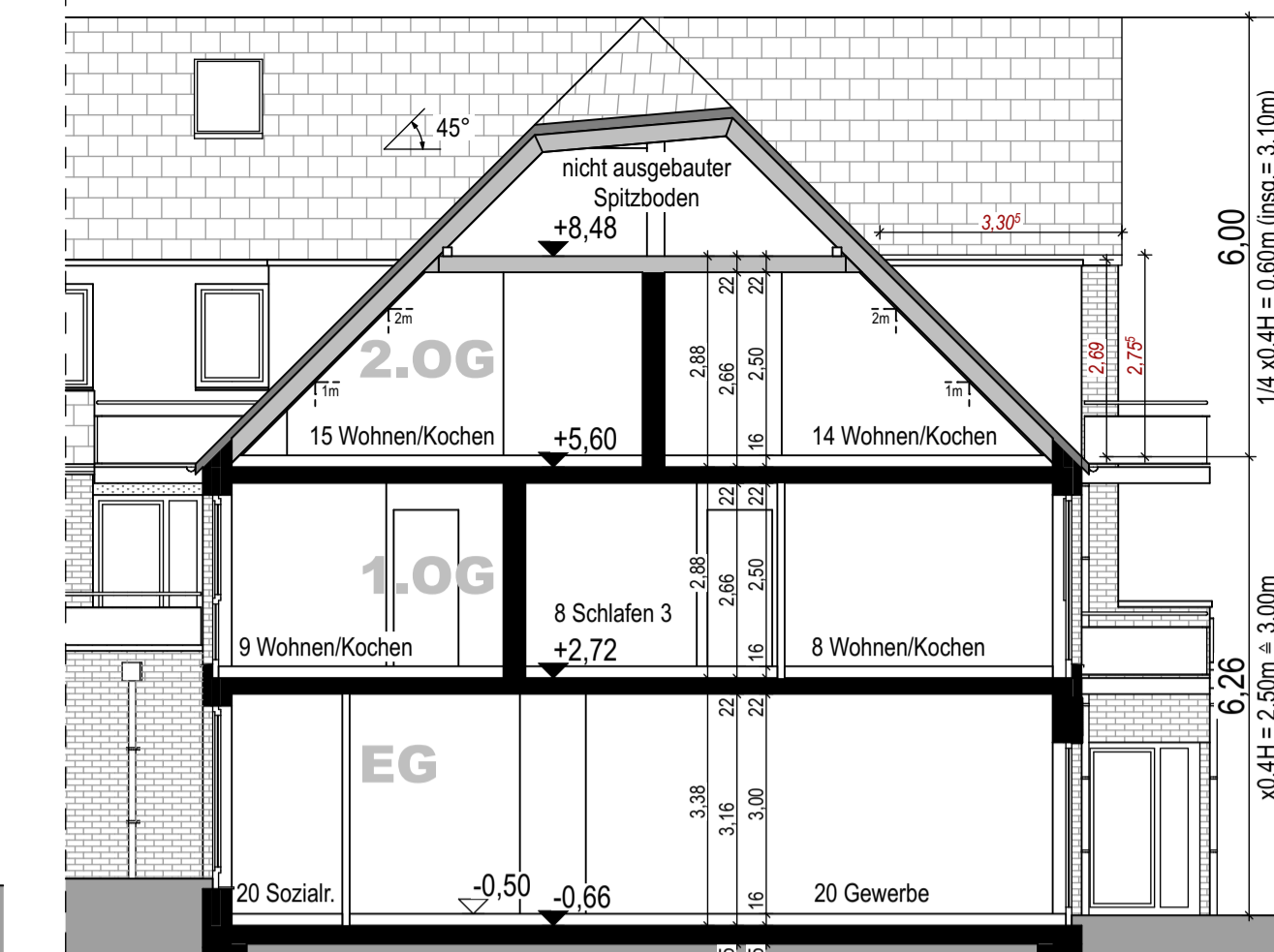

Schnitt C-C

i.M. 1:100



Lageplan

i.M. 1:200



Schnitt B-B

i.M. 1:100

Neubau eines Wohn- und Geschäftshauses

Landweg 10 24576 Bad Bramstedt

Vorhaben- und Erschließungsplan

BAUHERR: **Fred Winter**
Altes Kurhaus 2
24576 Bad Bramstedt

PLANUNG: **FELDSIEN ARCHITEKT BDA** PartGmbH
Am Schaafredder 8 24568 Kaltenkirchen
Tel.: 04191-91700 email: architekten@feldsien.de

BLATTGRÖSSE: 91,4x58	MASSTAB: 1:100/1:200	GEZEICHNET: JB	DATUM: 05.06.2024	BLATT-NR.: 1
Lageplan, Ostansicht, Schnitt A + B + C				

BAUHERR:

ARCHITEKT:



Erdgeschoss
i.M. 1:100

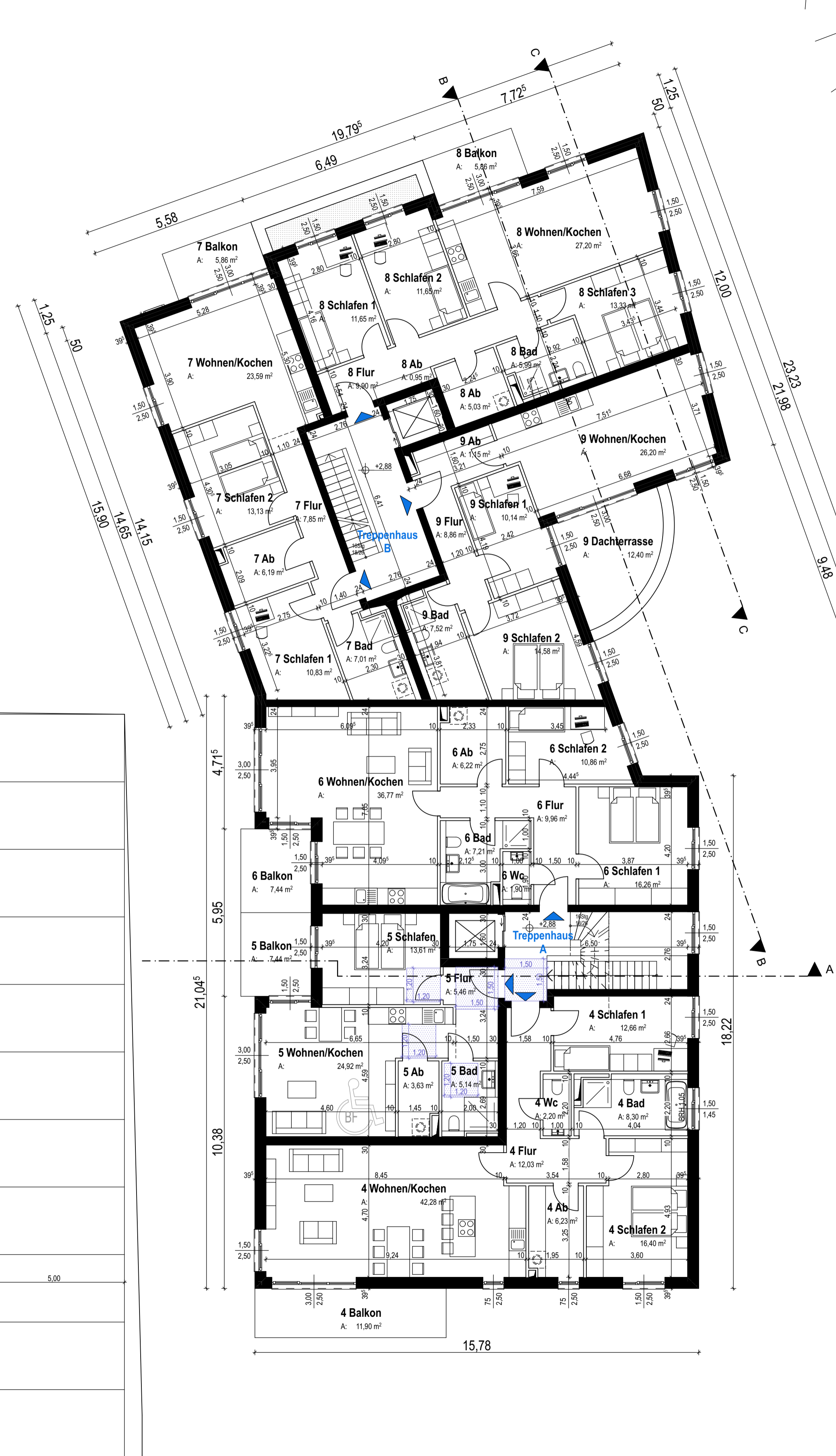

1.Obergeschoss
i.M. 1:100

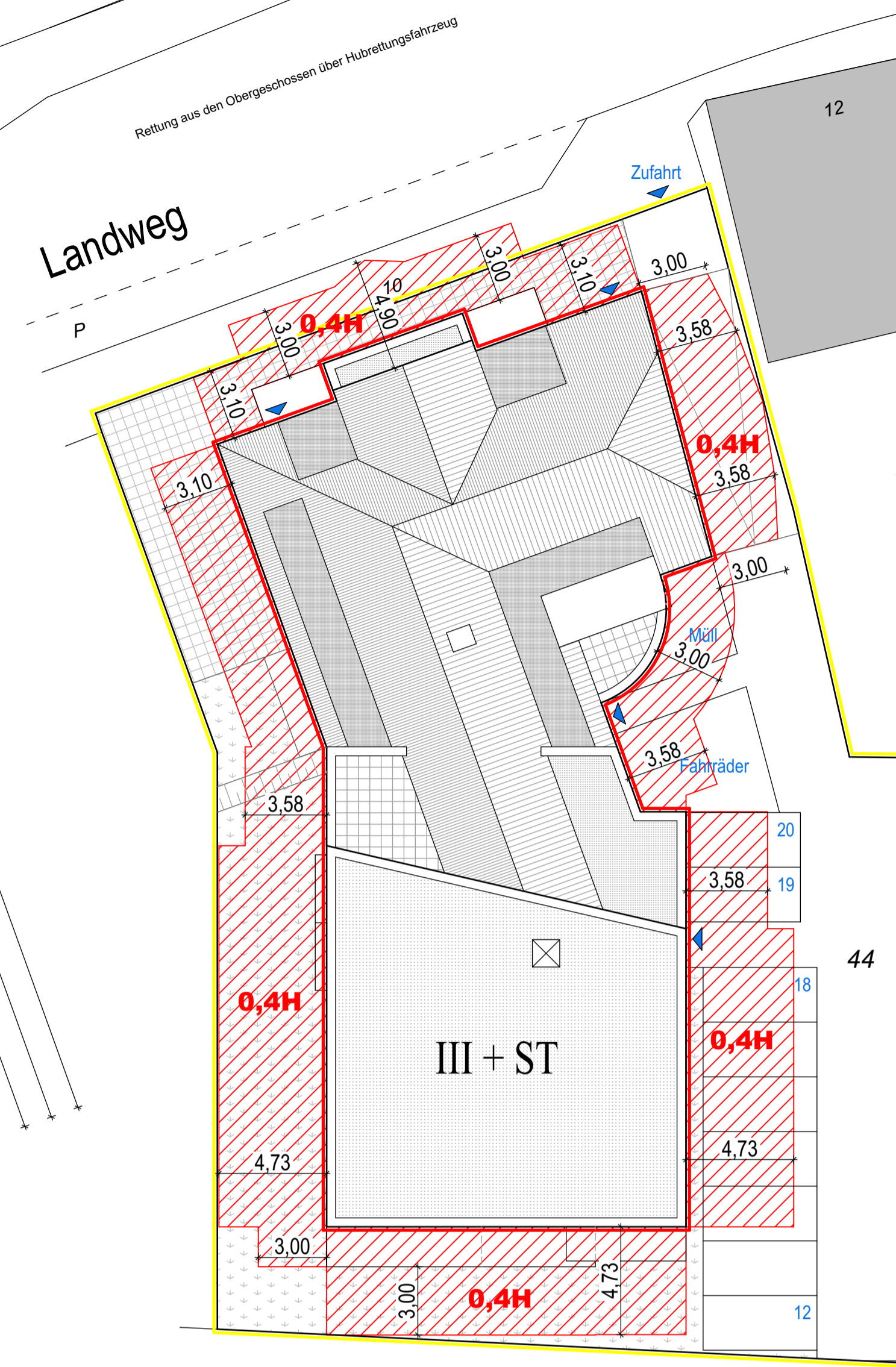

Abstandsflächen
i.M. 1:200

Neubau eines Wohn- und Geschäftshauses

Landweg 10 24576 Bad Bramstedt

Vorhaben- und Erschließungsplan

BAUHERR: **Fred Winter**
Altes Kurhaus 2
24576 Bad Bramstedt

PLANUNG: **FELDSIEN ARCHITEKT BDA** PartGmbH
Am Schaafredder 8 24568 Kaltenkirchen
Tel.: 04191-91700 email: architekten@feldsien.de

BLATTGRÖSSE: 91,4x58	MASSTAB: 1:100/1:200	GEZEICHNET: JB	DATUM: 05.06.2024	BLATT-NR.: 2
DARSTELLUNG: Erdgeschoss, 1.Obergeschoss, Abstandsflächen				

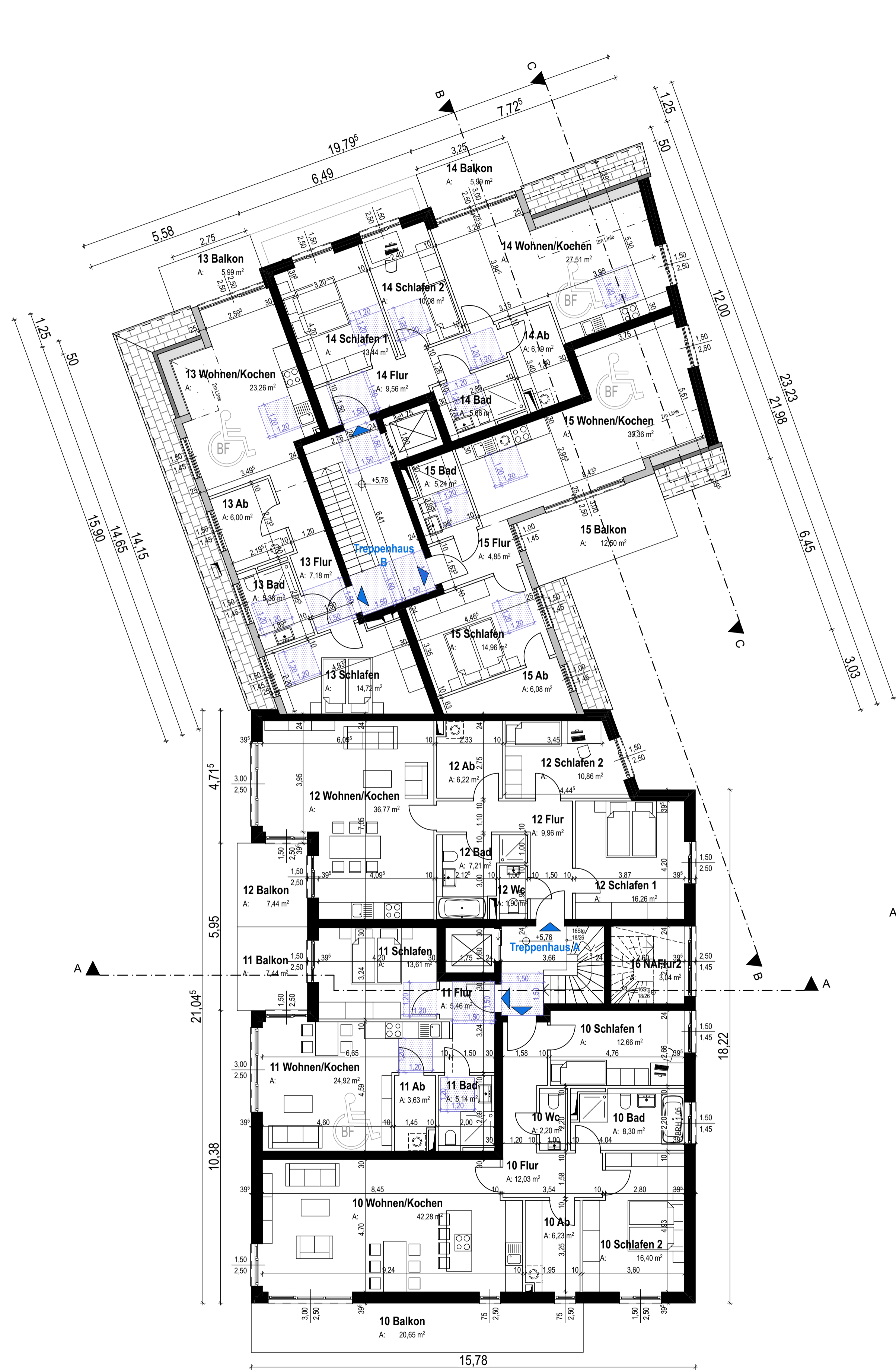

2.Obergeschoss
i.M. 1:100

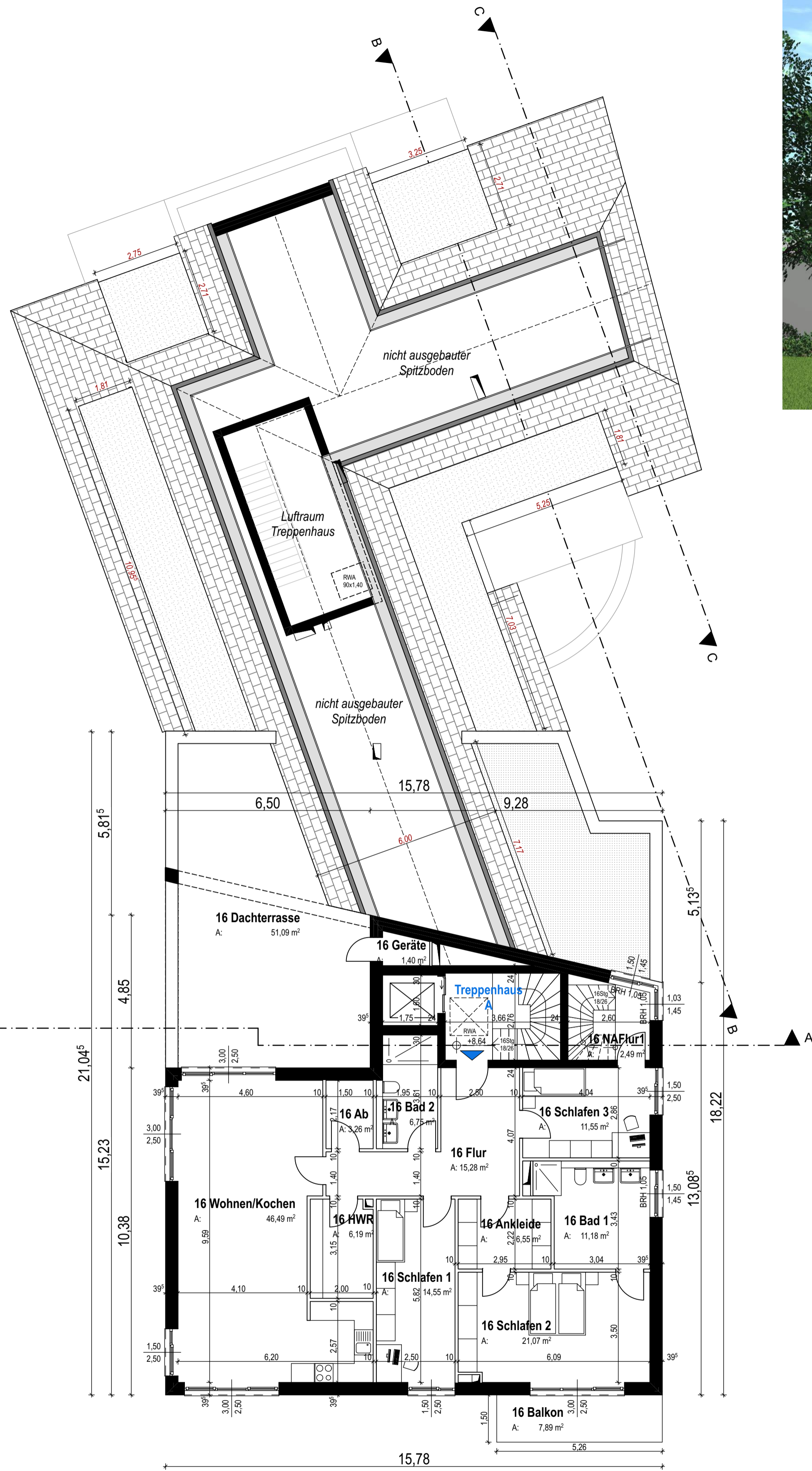

Staffelgeschoss
i.M. 1:100



Neubau eines Wohn- und Geschäftshauses

Landweg 10 24576 Bad Bramstedt

Vorhaben- und Erschließungsplan

BAUHERR: **Fred Winter**
Altes Kurhaus 2
24576 Bad Bramstedt

PLANUNG: **FELDSIEN ARCHITEKT BDA** PartGmbH
Am Schaafredder 8 24568 Kaltenkirchen
Tel.: 04191-91700 email: architekten@feldsien.de

BLATTGRÖSSE: 91,4x58	MASSTAB: 1:100	GEZEICHNET: JB	DATUM: 05.06.2024	BLATT-NR.: 3
DARSTELLUNG: 2.Obergeschoss, Staffelgeschoss, Perspektiven				

BAUHERR:

ARCHITEKT:

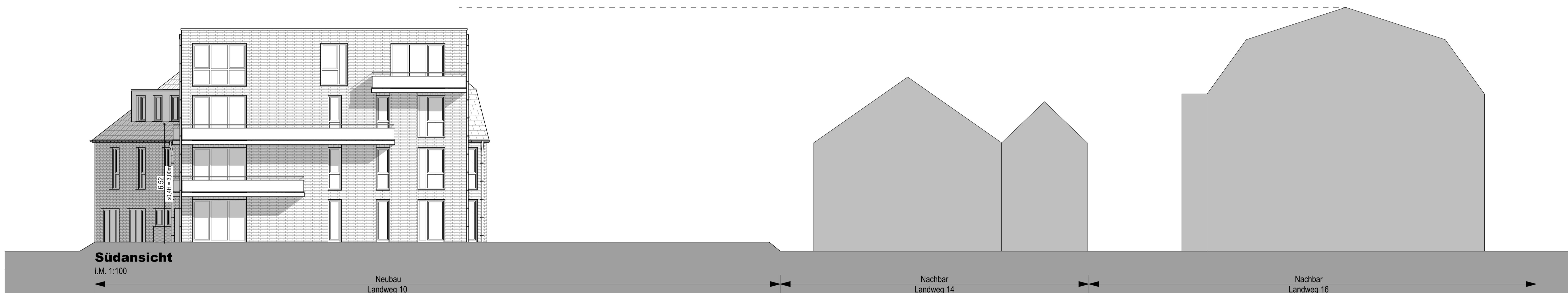
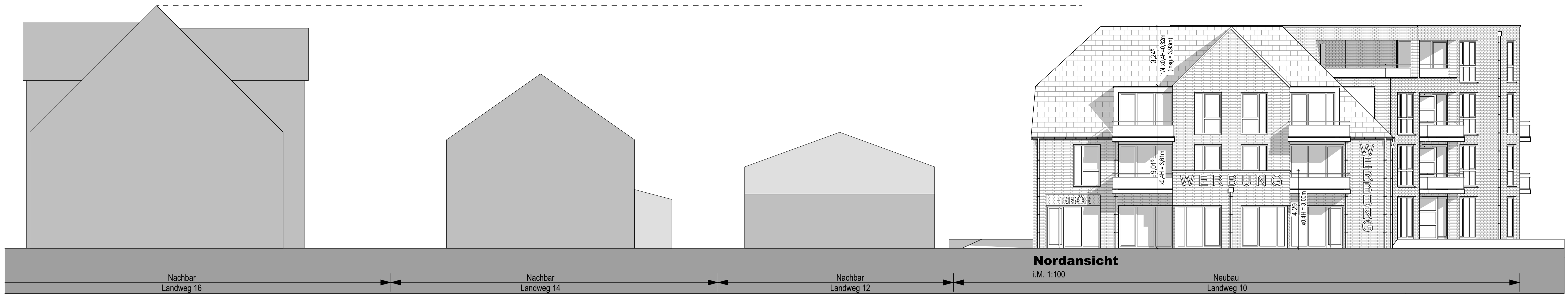

Neubau eines Wohn- und Geschäftshauses

Landweg 10 24576 Bad Bramstedt

Vorhaben- und Erschließungsplan

BAUHERR: **Fred Winter**
 Altes Kurhaus 2
 24576 Bad Bramstedt

PLANUNG: **FELDSIEN ARCHITEKT BDA** PartGmbH
 Am Schaafredder 8 24568 Kaltenkirchen
 Tel.: 04191-91700 email: architekten@feldsien.de

BLATTGRÖSSE: 91,4x58	MASSTAB: 1:100	GEZEICHNET: JB	DATUM: 05.06.2024	BLATT-NR: 4
DARSTELLUNG: Ansichten Nord, Süd und West				